บริษัท อินโนวาสเฟียร์ (ประเทศไทย) จำกัด (สำนักงานใหญ่)
เลขที่ 131 อาคารกลุ่มนวัตกรรม 1 ชั้นที่ 4 ห้องเลขที่ INNO-X 1F หมู่ที่ 9 ถนนพหลโยธิน
ตำบลคลองหนึ่ง อำเภอคลองหลวง จังหวัดปทุมธานี รหัสไปรษณีย์ 12120

งานสารบรรณ สำนักงานอธิการบดี
หนังสือเข้าภายนอก
เลขรับ 09450
วันที่ 24 พ.ย. 2569
เวลา 15:15 น.

ที่ วสท 202611/ว3

20 พฤศจิกายน 2569

เรื่อง ขอเชิญเข้าร่วมการอบรมเชิงปฏิบัติการ UPSKILL AI & DIGITAL INNOVATION FOR PROFESSIONAL ยกระดับประสิทธิภาพการปฏิบัติงานของบุคลากรภาครัฐด้วยการบูรณาการปัญญาประดิษฐ์และเครื่องมือนวัตกรรมดิจิทัล รุ่นที่ 4 **(หลักสูตรรุ่นสุดท้าย)**

เรียน หัวหน้าส่วนราชการ

สิ่งที่ส่งมาด้วย 1. กำหนดการอบรมเชิงปฏิบัติการฯ จำนวน 1 ฉบับ
2. โปสเตอร์ประชาสัมพันธ์ จำนวน 1 ฉบับ

ด้วยสำนักบริการเทคโนโลยีสารสนเทศ เวิร์คสเปซ ไทยแลนด์ ได้มีการอบรมเชิงปฏิบัติการ UPSKILL AI & DIGITAL INNOVATION FOR PROFESSIONAL ยกระดับประสิทธิภาพการปฏิบัติงานของบุคลากรภาครัฐด้วยการบูรณาการปัญญาประดิษฐ์และเครื่องมือนวัตกรรมดิจิทัล รุ่นที่ 4 โดยมีวัตถุประสงค์เพื่อพัฒนาสมรรถนะดิจิทัลของบุคลากรภาครัฐให้สามารถนำปัญญาประดิษฐ์และเครื่องมือนวัตกรรมดิจิทัลมาบูรณาการใช้งานในปฏิบัติราชการได้อย่างมีประสิทธิภาพ **ในวันเสาร์ที่ 12 ธันวาคม 2569 ตั้งแต่เวลา 09:00 – 14:00 น. แบบออนไลน์ผ่านระบบ Zoom Meeting** โดยส่วนราชการที่ส่งบุคลากรภาครัฐเข้าร่วมการอบรมจะได้รับการสนับสนุนด้านเทคโนโลยีสารสนเทศจากสำนักบริการเทคโนโลยีสารสนเทศ เวิร์คสเปซ ไทยแลนด์ โดยมีรายละเอียด ดังต่อไปนี้

1. **สิทธิ์การใช้งาน Canva Pro ตลอดชีพ สำหรับบุคลากรภาครัฐ**
2. **สิทธิ์การใช้งาน Microsoft 365 ตลอดชีพ สำหรับบุคลากรภาครัฐ**
3. **สิทธิ์การใช้งาน Google Workspace ตลอดชีพ สำหรับบุคลากรภาครัฐ**
4. **สิทธิ์การใช้งาน ADMIN CENTER ตลอดชีพ สำหรับส่วนราชการ**
5. **สิทธิ์การใช้งาน SMART OFFICE จำนวน 1 ปี สำหรับส่วนราชการ *เฉพาะหลักสูตรนี้เท่านั้น**
6. **เกียรติบัตรรับรองทักษะสำหรับผู้เข้าร่วมการอบรมจากเวิร์คสเปซ ไทยแลนด์และ Canva**

ในการนี้ จึงขอเชิญบุคลากรภาครัฐในสังกัดหน่วยงานของท่านเข้าร่วมการอบรมดังกล่าว โดยมีค่าใช้จ่ายในการลงทะเบียนเข้าร่วมการอบรมท่านละ 990 บาท (รวมภาษีมูลค่าเพิ่มแล้ว สามารถขอใบเสร็จรับเงิน/ใบกำกับภาษีได้) ทั้งนี้ ข้าราชการและพนักงานจากส่วนราชการมีสิทธิเบิกค่าลงทะเบียนได้ตามระเบียบของทางราชการ**โดยผู้ประสงค์จะเข้าร่วมการอบรมโปรดลงทะเบียนและชำระเงินในแบบตอบรับได้ผ่าน QR – Code ด้านล่างท้ายหนังสือนี้ภายในวันที่ 9 ธันวาคม 2569 (จำกัดจำนวนผู้เข้าร่วมต่อหน่วยงานไม่เกิน 20 ท่าน)** สอบถามข้อมูลเพิ่มเติมผ่านไลน์ @workspace

จึงเรียนมาเพื่อทราบและโปรดพิจารณาให้ความอนุเคราะห์ จักเป็นพระคุณยิ่ง

ขอแสดงความนับถือ

ลินดา คุณทวี

(นางสาวลินดา คุณทวี)
ผู้จัดการเวิร์คสเปซ ไทยแลนด์

สแกน QR - Code
เพื่อลงทะเบียนเข้าร่วมการอบรม
หรือเข้าสู่เว็บไซต์
https://forms.gle/xmp1EX2HaN2k1PGb9

หน่วยงานผู้รับผิดชอบ : เวิร์คสเปซ ไทยแลนด์
โทรศัพท์ : 081 532 2362
อีเมล : contact@workspace.in.th
เว็บไซต์ : www.workspace.in.th

เอกสารนี้ลงนามด้วยลายเซ็นอิเล็กทรอนิกส์ ตรวจสอบได้ที่ (https://e-sign.buu.ac.th/verify)

เรียน รองอธิการบดีฝ่ายแผนยุทธศาสตร์และนโยบาย

ด้วย สำนักบริการเทคโนโลยีสารสนเทศ เวิร์คสเปซ ไทยแลนด์ ขอเชิญเข้าร่วมการอบรมเชิงปฏิบัติการ UPSKILL AI & DIGITAL INNOVATION FOR PROFESSIONALยกระดับประสิทธิภาพการปฏิบัติงานของบุคลากรภาครัฐด้วยการบูรณาการปัญญาประดิษฐ์และเครื่องมือนวัตกรรมดิจิทัล รุ่นที่ 4 (หลักสูตรรุ่นสุดท้าย) ในวันที่ 12 ธันวาคม 2569 เวลา 09:00 – 14:00 น. แบบออนไลน์ผ่านระบบ Zoom Meeting (ภายในวันที่ 9 ธันวาคม 2569)

จึงเรียนมาเพื่อ

1. เพื่อโปรดทราบ
2. เห็นควรเผยแพร่ให้ทราบโดยทั่วกันและสามารถดาวโหลดหนังสือได้ที่ https://docshare.buu.ac.th

24 พ.ย. 2569

24 พ.ย. 2569

ทราบ/ดำเนินการตามเสนอ

25 พ.ย. 2569

เอกสารนี้ลงนามด้วยลายเซ็นอิเล็กทรอนิกส์ ตรวจสอบได้ที่ (https://e-sign.buu.ac.th/verify)

กำหนดการอบรมเชิงปฏิบัติการ UPSKILL AI & DIGITAL INNOVATION FOR PROFESSIONAL
ยกระดับประสิทธิภาพการปฏิบัติงานของบุคลากรภาครัฐ
ด้วยการบูรณาการปัญญาประดิษฐ์และเครื่องมือนวัตกรรมดิจิทัล รุ่นที่ 4 (หลักสูตรรุ่นสุดท้าย)
วันเสาร์ที่ 12 ธันวาคม 2569 ตั้งแต่เวลา 09:00 – 14:00 น.
แบบออนไลน์ผ่านระบบ Zoom Meeting

เวลา	รายละเอียด
08:30 – 09:00 น.	ทดสอบระบบ Zoom Meeting และต้อนรับผู้เข้าร่วมการอบรม
09:01 – 10:00 น.	● พิธีเปิดการอบรมเชิงปฏิบัติการฯ และแนะนำวิทยาการ ● รายละเอียดสิทธิ์ใช้งาน Canva, Microsoft 365 และ Google Workspace ● **การบรรยายหัวข้อ “UPSKILL AI & DIGITAL INNOVATION FOR PROFESSIONAL ยกระดับประสิทธิภาพการปฏิบัติงานของบุคลากรภาครัฐด้วยการบูรณาการปัญญาประดิษฐ์และเครื่องมือนวัตกรรมดิจิทัล”**
10:01 – 10:15 น.	พักเบรก 15 นาที
10:16 – 12:00 น.	● **UPSKILL AI & DIGITAL INNOVATIVE MASTERCLASS** เจาะลึกการบูรณาการปัญญาประดิษฐ์และเครื่องมือนวัตกรรมดิจิทัล เพื่อเพิ่มประสิทธิภาพและขยายขีดความสามารถในการปฏิบัติงานของบุคลากรภาครัฐสู่ความเป็นเลิศ ● **CANVA & AI COMMUNICATION WORKSHOP** THE PROFESSIONAL เรียนรู้การออกแบบสื่อประชาสัมพันธ์ด้วย Canva และเครื่องมือนวัตกรรมดิจิทัล บูรณาการปัญญาประดิษฐ์เพื่อการสื่อสารภาครัฐอย่างมีประสิทธิภาพ
12:01 – 13:00 น.	พักรับประทานอาหารกลางวัน
13:01 – 14:00 น.	● กิจกรรมสะท้อนกิจกรรมการเรียนรู้ (FUTURE – READY PROJECT SHOWCASE) ● ปิดการอบรมและถ่ายภาพรวมผู้เข้าร่วมการอบรม

หมายเหตุ 1. กำหนดการอาจมีการเปลี่ยนแปลงตามความเหมาะสม
2. ผู้เข้าร่วมการอบรมที่ไม่สะดวกเข้าร่วมการอบรมสามารถรับชมวิดีโอย้อนหลังได้
3. เกียรติบัตรของผู้เข้าร่วมการอบรมจะถูกจัดส่งให้ผ่านทางอีเมลหลังจากสิ้นสุดการอบรม

หน่วยงานผู้รับผิดชอบ : เวิร์คสเปซ ไทยแลนด์
โทรศัพท์ : 081 532 2362
อีเมล : contact@workspace.in.th
เว็บไซต์ : www.workspace.in.th
เอกสารนี้ลงนามด้วยลายเซ็นอิเล็กทรอนิกส์ ตรวจสอบได้ที่ (https://e-sign.buu.ac.th/verify)

ภาพถ่ายการอบรมที่ผ่านมาจัดโดยเวิร์คสเปซ ไทยแลนด์



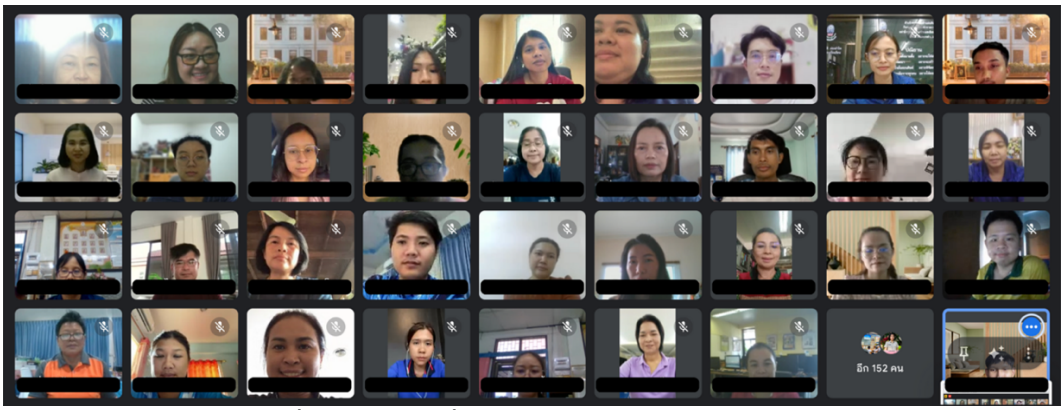

ภาพที่ 1 การอบรมที่ผ่านมาจัดโดยเวิร์คสเปซ ไทยแลนด์

การใช้รูปภาพเป็นไปตามข้อกำหนดตามพระราชบัญญัติคุ้มครองข้อมูลส่วนบุคคล พ.ศ. 2562



ภาพที่ 2 ตัวอย่างผลงานของผู้เข้าร่วมหลักสูตร

หน่วยงานผู้รับผิดชอบ : เวิร์คสเปซ ไทยแลนด์
โทรศัพท์ : 081 532 2362
อีเมล : contact@workspace.in.th
เว็บไซต์ : www.workspace.in.th

เอกสารนี้ลงนามด้วยลายเซ็นอิเล็กทรอนิกส์ ตรวจสอบได้ที่ (https://e-sign.buu.ac.th/verify)